ఆదివారం 4 మే 2025

తెలంగాణ గీతం

తెలుగు దినపత్రిక

సంపుటి : 01 • సంచిక : 71 • పేజీలు : 4 • వెల రూ. 4/-

రంగారెడ్డి, నల్గొండ,ఖమ్మం, మెదక్, యాదాద్రిభువనగిరి,సూర్యాపేట,వరంగల్, నాగర్ కర్నూల్, హైదరాబాద్,వికారాబాద్, మహబూబ్నగర్, జనగాం, ములుగు,

విలేకరులు కావలెను

రిపోర్టర్లు కావలెను తెలంగాణలో తెలంగాణ గీతం తెలుగు దినపత్రిక కోసం జిల్లా స్టాఫ్ రిపోర్టర్లు మరియు నియోజకవర్గ మరియు మండలాల వారీగా రిపోర్టర్స్ కావలెను సంప్రదించవలసిన ఫోన్ నెంబర్ 8985188834

ఉగ్రవాదుల్నే కాదు మద్దతుదారుల అంతు కూడా చూస్తాం

- ప్రధాని నరేంద్ర మోదీ
- ఉగ్రవాదాన్ని అంతం చేయడమే లక్ష్యంగా పని చేస్తాం
- ఉగ్రదాడి అనంతరం భారత్, పాకిస్తాన్‌ల మధ్య యుద్ధ వాతావరణ తలపిస్తోంది
- ఈ ఉగ్రవాద చర్య పాకిస్తాన్ భూ భాగం నుంచే జరిగిందేనని బలంగా నమ్ముతున్న భారత్

హామీలు సరే.. ఆచరణ ఎప్పుడు?

- కాంగ్రెస్ పార్టీ నాయకులు ఉచితాల మీద ఉచితాలు ప్రకటించారు.
- ఏకంగా రాహుల్ గాంధీ, ప్రియాంక గాంధీ, సోనియాగాంధీ లాంటి వారిని పిలిపించి డిక్లరేషన్లు ప్రకటించారు
- వాస్తవానికి ప్రతిపక్షంలో ఉన్నప్పుడు తెలంగాణ ఆర్థిక పరిస్థితి ఎలా ఉందో రేవంత్ రెడ్డికి తెలుసు
- ఆర్థిక పరిస్థితి బాగా లేకపోవడం వల్లే నాటి కెసిఆర్ ప్రభుత్వం విచ్చలవిడిగా మద్యం షాపులు ఏర్పాటు చేసింది.
- అమలు ఉన్న పథకాలు కూడా అంతంతమాత్రంగానే ప్రజలకు చేరువవుతున్నాయి.

హైదరాబాద్

తెలంగాణలో ఎన్నికల సమయంలో కాంగ్రెస్ పార్టీ నాయకులు ఉచితాల మీద ఉచితాలు ప్రకటించారు. ఏకంగా రాహుల్ గాంధీ, ప్రియాంక గాంధీ, సోనియాగాంధీ లాంటి వారిని పిలిపించి డిక్లరేషన్లు ప్రకటించారు. కానీ వాటి అమలులో మాత్రం మీన మేషాలు లెక్కిస్తున్నారు. వాస్తవానికి ప్రతిపక్షంలో ఉన్నప్పుడు తెలంగాణ ఆర్థిక పరిస్థితి ఎలా ఉందో రేవంత్ రెడ్డికి తెలుసు. ఆర్థిక పరిస్థితి బాగా లేకపోవడం వల్లే నాటి కెసిఆర్ ప్రభుత్వం విచ్చలవిడిగా మద్యం షాపులు ఏర్పాటు చేసింది. గడువు ముగియకముందే ముందుగానే వైన్ షాపుల ఏర్పాటుకు దరఖాస్తులు ఆహ్వానించింది. తద్వారా అప్పటి ఎన్నికల్లో నెగ్గడానికి ప్రణాళికలు రూపొందించింది. కానీ ఆ ఎన్నికల్లో ప్రజలు వేరే విధంగా తీర్పు ఇవ్వడంతో భారత - మిగతా3లో

స్కాములు చేసిన వారిని వదలం

- మంత్రి సీతక్క మాస్ వార్నింగ్
- గొర్రెల పంపిణీ స్కీములో డబ్బులు తీసుకున్న వారిని ముక్కుపిండి వసూల్ చేస్తాం
- తమ ప్రభుత్వంలో ఈ గొర్రెల పథకాన్ని వినుత్నంగా అమలు చేస్తాం

వ్యాక్సిన్ తీసుకున్నా.. ఏడేళ్ల చిన్నారికి రేబిస్ వ్యాధి

వ్యాక్సిన్ తీసుకున్న తర్వాత కూడా ఆమెకు రేబిస్ సోకినట్లు గుర్తింపు

వ్యాక్సిన్ చివరి డోసు తీసుకోవడానికి ముందు వ్యాధి నిర్ధారణ

పాక్‌పై మరిన్ని ఆంక్షలు..

- పాకిస్తాన్ ఓడలపై భారత్ నిషేధం
- అన్ని రకాల మెయిల్స్, పార్సిళ్ల ఎక్స్ఛేంజీ నిలిపివేత
- వాయు, ఉపరితల మార్గాల్లో వచ్చే మెయిల్స్, పార్సిళ్లపై ఆంక్షలు
- జాతీయ భద్రతా సమస్యల నేపథ్యంలో ఈ నిర్ణయం
- అంతకుముందు పాక్ నుంచి వచ్చే అన్ని రకాల దిగుమతులపై నిషేధం విధించిన విషయం తెలిసిందే

రేవంత్‌రెడ్డి ఢిల్లీ పర్యటనతో ఏం సాధించారు

- రైతు బీమా పథకాన్ని రేవంత్ సర్కార్ నిర్వీర్యం చేయడం దుర్మార్గం
- ప్రభుత్వ నిర్లక్ష్య వైఖరి, రైతు కుటుంబాలకు శాపంగా మారుతున్నది.
- అసలు రాష్ట్రంలో రైతు బీమా పథకం కొనసాగుతున్నదా?
- ఫిబ్రవరి నెలలోనే చెల్లించాల్సిన రూ. 775 కోట్ల ప్రీమియం మూడు నెలలుగా ప్రభుత్వం చెల్లించకపోవడం శోచనీయం

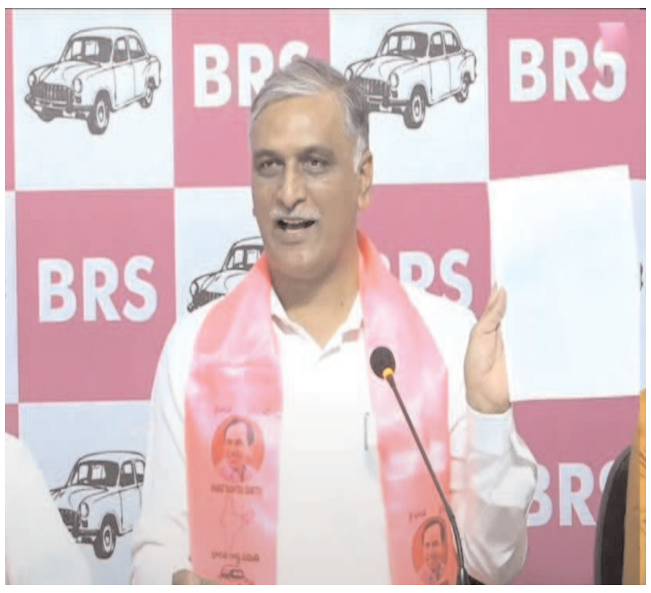

హైదరాబాద్

ఏ కారణంతో అయినా, రైతు మరణిస్తే ఆ కుటుంబం రోడ్డున పడకుండా కాపాడుకోవాలనే ఉద్దేశ్యంతో తెలంగాణ తొలి ముఖ్యమంత్రి కేసీఆర్ ప్రారంభించిన రైతు బీమా పథకాన్ని రేవంత్ రెడ్డి సర్కార్ నిర్వీర్యం చేయడం దుర్మార్గమని మాజీ మంత్రి, సిద్దిపేట ఎమ్మెల్యే హరీశ్‌రావు మండిపడ్డారు. ఫిబ్రవరి నెలలోనే చెల్లించాల్సిన రూ. 775 కోట్ల ప్రీమియం మూడు నెలలుగా ప్రభుత్వం చెల్లించకపోవడం శోచనీయం అని పేర్కొన్నారు. ప్రభుత్వ నిర్లక్ష్య వైఖరి, రైతు కుటుంబాలకు శాపంగా మారుతున్నది. అసలు రాష్ట్రంలో రైతు బీమా పథకం కొనసాగుతున్నదా? లేదా అటకెక్కించారా అనే అనుమానం కలుగుతుంది. వానాకాలం రైతు బంధు ఎగ్గొట్టారు, యాసంగి పైసలు ఎప్పుడు ఇస్తారు అని మేము అసెంబ్లీలో అడిగిన ప్రశ్నకు.. మార్చి 31వ తేదీ లోగా మొత్తం చెల్లిస్తామని చెప్పి మాట తప్పారు. మొత్తంగా రైతు - మిగతా3లో

నిజమైన పేదలకే ఇళ్లు కేటాయించాలి

- దీనిలో మరో మాట లేదు: మంత్రి పొంగులేటి
- గృహ నిర్మాణ శాఖకు మంచి పేరు తేవాలి
- "తప్పు జరిగిందని చెబితే చాలు.. బాధ్యులపై చర్యలు తీసుకుంటాం.

ధాన్యం దిగుబడిలో దేశంలోనే తెలంగాణ టాప్

మంత్రి ఉత్తమ్‌కుమార్ రెడ్డి

రైతుల పట్ల ప్రభుత్వం అనుసరిస్తున్న సానుకూల వైఖరికి ధాన్యం దిగుబడే నిదర్శం

రేషన్ దుకాణాల్లో సన్నబియ్యం పంపిణీని చరిత్రాత్మక అంశం

సన్నబియ్యం పంపిణీకి మించిన సంక్షేమ పథకం మరొకటి లేదు

హనుమకొండ

ధాన్యం దిగుబడిలో దేశంలోనే తెలంగాణ మొదటి స్థానంలో ఉందని మంత్రి ఉత్తమ్‌కుమార్ రెడ్డి తెలిపారు. రైతుల పట్ల ప్రభుత్వం అనుసరిస్తున్న సానుకూల వైఖరికి ధాన్యం దిగుబడే నిదర్శమని చెప్పారు. ఉమ్మడి వరంగల్ జిల్లా నీటిపారుదల, పౌరసరఫరాల శాఖలపై హనుమకొండ కలెక్టరేట్‌లో మంత్రులు ఉత్తమ్‌కుమార్‌రెడ్డి, పొంగులేటి శ్రీనివాస్‌రెడ్డి సమీక్ష నిర్వహించారు. ఈ సందర్భంగా మంత్రి ఉత్తమ్ మాట్లాడుతూ.. రేషన్ దుకాణాల్లో సన్నబియ్యం పంపిణీని చరిత్రాత్మక అంశంగా పేర్కొన్నారు. సన్నబియ్యం పంపిణీకి మించిన - మిగతా3లో

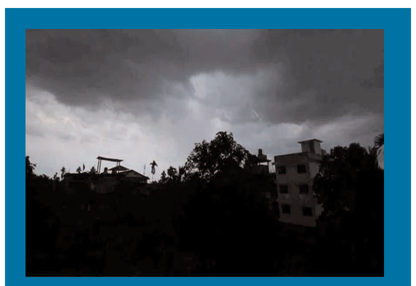

బీ కేర్‌ఫుల్

- పలు రాష్ట్రాల్లో పిడుగుల వాన
- భారత వాతావరణ కేంద్రం హెచ్చరిక
- ప్రభావిత ప్రాంతాల ప్రజలు అప్రమత్తంగా ఉండాలి
- అన్ని ప్రాంతాల్లో వడగండ్ల వాన కూడా పడే అవకాశం ఉంది

శరవేగంగా బుల్లెట్ రైలు స్టేషన్ పనులు

- బి3 బేస్‌మెంట్ స్థాయి, స్టేషన్ గోడల బలోపేతం పూర్తయింది
- అదే సమయంలో సొరంగం పనులు చాలా వేగంగా జరుగుతున్నట్లు వెల్లడి : రైల్వే మంత్రి అశ్విని వైష్ణవ్

ఉగ్రవాదుల్నే కాదు మద్దతుదారుల అంతు కూడా చూస్తాం

న్యూఢిల్లీ: ఉగ్రవాదుల్ని, వారి మద్దతు దారుల అంతు చూస్తామని మరోసారి హెచ్చరించారు భారత ప్రధాని నరేంద్ర మోదీ. మానవాళికి ఉగ్రవాదం అనేది అతి పెద్ద వినాశనకారి అని పేర్కొన్న మోదీ.. ఉగ్రవాదాన్ని అంతం చేయడమే లక్ష్యంగా పని చేస్తామన్నారు. ఉగ్రదాడి తర్వాత మోదీ మాట్లాడుతూ.. పహల్గామ్ పై ఘటనకు బాధ్యులైన వారిని ఏ ఒక్కరినీ వదిలిపెట్టే ప్రస్తక్తే లేదన్నారు. వారిని మట్టిలో కలిపేస్తామంటూ మోదీ స్ట్రాంగ్ వార్నింగ్ ఇచ్చారు. తాజాగా మరోసారి ఉగ్రచర్యలకు సంబంధించి హెచ్చరికలు జారీ చేశారు. శనివారం అంగోలా అధ్యక్షుడు మాన్యుయెల్ గొంకాల్వ్ లౌరెంకోతో కలిసి జాయింట్ ప్రెస్ కాన్ఫరెన్స్ లో పాల్గొన్న మోదీ.. ఈ మేరకు వ్యాఖ్యలు చేశారు. నాలుగు రోజుల పర్యటనలో భాగంగా మాన్యుయెల్ గొంకాల్వ్ లౌరెంకో భారత్ కు వచ్చిన సంగతి తెలిసిందే. ఉగ్రదాడి

అనంతరం భారత్, పాకిస్తాన్ ల మధ్య యుద్ధ వాతావరణ తలపిస్తోంది. ఈ ఉగ్రవాద చర్య పాకిస్తాన్ భూ భాగం నుంచే జరిగిందేనని బలంగా నమ్ముతున్న భారత్.. ఆ మేరకు ఆంక్షలు విధిస్తూ వస్తోంది. పాకిస్తాన్ ను అష్టదిగ్బంధనం చేసి ఉక్కిరి బిక్కిరి చేసే యత్నాలను ఇప్పటికే భారత్ ప్రారంభించింది. పాకిస్తాన్ పౌరులు భారత్ ను విడిచి వెళ్లిపోవాలనే ఆదేశాల దగ్గర్నుంచి పలు నిషేధాజ్ఞల్ని భారత్ అమలు చేస్తూ వస్తోంది. సింధూ జలాలను పాక్‌కు వెళ్లకుండా నిలిపివేయడం, భారత్‌లో పాకిస్తాన్‌కు చెందిన ప్రముఖుల యూట్యూబ్ చానెళ్ల నిలిపివేత, భారత్ జలాల్లోకి పాక్ ఓడలు రాకుండా నిషేధం, పాక్ దిగుమతులపై నిషేధం ఇలా పలు రకాలైన ఆంక్షలతో పాక్‌ను ఉక్కిరిబిక్కిరి చేస్తోంది. పహల్గామ్ ఉగ్రదాడిలో 26 మంది టూరిస్టులు అసువులు బాసిన నేపథ్యంలో భారత్ తీవ్రంగా స్పందించింది. పాకిస్తాన్ కు ఒకవైపు హెచ్చరికలు పంపుతూనే, ఏ క్షణంలో ఏం జరిగిన భారత బలగాలు సిద్ధంగా ఉండాలనే స్వేచ్ఛను కూడా వారికి అప్పగించింది. దాంతో పాకిస్తాన్ ఏమైనా కవ్వింపు చర్యలకు పాల్పడి యుద్ధ వాతావరణాన్ని సృష్టిస్తే అందుకు బదులు తీర్చుకునేందుకు భారత్ సిద్ధంగా ఉంది.

పాక్‌పై మరిన్ని ఆంక్షలు

ఢిల్లీ: పెహల్‌గామ్ ఉగ్రదాడితో భారత్-పాక్ మధ్య సంబంధాలు పూర్తిగా దెబ్బతిన్నాయి. ఈ నేపథ్యంలో భారత్ కఠిన నిర్ణయాలు తీసుకుంటోంది. ఇస్లామాబాద్‌కు షాకులమీద షాకులిస్తోంది. దాయాది దేశంతో ఉన్న అన్ని సంబంధాలను తెంచుకుంటోంది. ఇప్పటికే పలు ఒప్పందాలను నిలిపివేసిన విషయం తెలిసిందే. అదేవిధంగా పాక్‌పై పలు కఠిన ఆంక్షలను విధిస్తోంది. తాజాగా పాక్ నుంచి వచ్చే అన్ని రకాల మెయిల్స్, పార్సిళ్ల ఎక్స్ఛేంజీని నిలిపివేస్తూ కేంద్ర ప్రభుత్వం నిర్ణయం తీసుకుంది. వాయు, ఉపరితల మార్గాల్లో వచ్చే మెయిల్స్, పార్శిళ్లపై ఆంక్షలు విధించింది. ఈ మేరకు కేంద్ర కమ్యూనికేషన్ మంత్రిత్వ శాఖ శనివారం ఉత్తర్వులు జారీ చేసింది. అంతకుముందు పాక్ నుంచి వచ్చే అన్ని రకాల దిగుమతులపై నిషేధం విధించిందిన విషయం తెలిసిందే.

పాకిస్థాన్ షిప్‌లను నిషేధించిన భారత్

పాకిస్థాన్ షిప్‌లు భారత జలాలతోపాటు పోర్టుల్లోకి ప్రవేశించడాన్ని భారత్ నిషేధించింది. పోర్టులు, షిప్పింగ్, జలమార్గాల మంత్రిత్వ శాఖ శనివారం ఈ మేరకు ఆదేశాలు జారీ చేసింది. 'పాకిస్థాన్ జెండా కలిగిన ఓడలు భారతదేశంలోని ఏ పోర్టులోకి ప్రవేశించడానికి అనుమతించబోం. అలాగే భారతీయ షిప్‌లు పాకిస్థాన్‌లోని ఏ పోర్టును సందర్శించకూడదు' అని ఆ ఉత్తర్వులో పేర్కొంది. జాతీయ భద్రతా సమస్యల నేపథ్యంలో ఈ నిర్ణయం తీసుకున్నట్లు ఓడరేవులు, షిప్పింగ్, జలమార్గాల మంత్రిత్వ శాఖ తెలిపింది. 'భారతీయ ఆస్తుల భద్రత, సరుకు రవాణా, అనుసంధాన మౌలిక సదుపాయాల ప్రయోజనాల కోసం, భారత షిప్పింగ్ లక్ష్యాలను మరింత ముందుకు తీసుకెళ్లడానికి ఈ చర్య తీసుకున్నాం' అని ఆ ఉత్తర్వులో పేర్కొంది. అదేవిధంగా తమ షిప్‌లు కూడా పాక్ జలాలు, పోర్టులవైపు వెళ్లొద్దని సూచించింది.

పాకిస్తాన్ ఓడలపై భారత్ నిషేధం

పాకిస్తాన్‌కు భారత్ వరుస షాకులిస్తోంది. ఇవాళ పాకిస్తాన్ ఓడలపై కేంద్రం నిషేధం విధించింది. ఈ మేరకు డైరెక్టర్ జనరల్ ఆఫ్ షిప్పింగ్ నోటిఫికేషన్ విడుదల చేసింది. ఆ నోటిఫకేషన్‌లో పాకిస్తాన్ జెండా ఉన్న ఏ ఓడ భారత జలాలలోకి, పోర్టుల్లోకి ప్రవేశించవద్దని ఆదేశించింది. భారత ఓడలేవి పాకిస్తాన్ పోర్టుల్లోకి వెళ్ళొద్దని సూచించింది. భారత్ ఆస్తులను, కార్గో , మౌలిక సదుపాయాలను రక్షించే క్రమంలో ఓడరేవుల ప్రయోజనాలను దృష్టిలో ఉంచుకుని చర్యలు తీసుకున్నట్లు నోటిఫికేషన్‌లో పేర్కొంది. ఈ నిషేధం తక్షణమే అమల్లోకి వస్తుందని వెల్లడించింది. పాకిస్తాన్ విమానాలకు ఇప్పటికే గగనతలం నిషేధం విధించింది భారత్. తాజాగా సముద్ర మార్గాన్ని సైతం బ్యాన్ చేస్తూ కీలక నిర్ణయం తీసుకుంది. ఇలా పాక్ అన్ని మార్గాల్లో నిషేధం విధిస్తూ అష్ట దిగ్బంధనం చేసే ప్రయత్నాల్ని భారత్ కొనసాగిస్తోంది.

రష్యా విక్టరీ డే వేడుకలు.. రాజ్‌నాథ్ కూడా వెళ్లకపోవచ్చు..

ఇంటర్నెట్‌డెస్క్: రష్యా నిర్వహించనున్న విక్టరీ డే వేడుకల్లో భారత రక్షణ మంత్రి రాజ్‌నాథ్ సింగ్ కూడా పాల్గొనకపోవచ్చని తెలుస్తోంది. రక్షణ శాఖ సహాయ మంత్రి సంజయ్ సేథ్‌ను పంపించే అవకాశాలు కనిపిస్తున్నాయి. పహల్గాం ఉగ్రదాడి నేపథ్యంలో ఈ మార్పులు చోటుచేసుకుంటున్నట్లు కనిపిస్తోంది. రెండో ప్రపంచ యుద్ధంలో నాజీ జర్మనీపై విజయానికి గుర్తుగా విక్టరీ డే పేరుతో రష్యా ఏటా వేడుకలు జరుపుతుంది. మాస్కోలోని రెడ్ స్క్వేర్‌లో మే 9న భారీ స్థాయిలో సైనిక కవాతు నిర్వహిస్తారు. 80వ వార్షికోత్సవం సందర్భంగా ఈసారి మిత్ర దేశాధినేతలను పుతిన్ ఆహ్వానించారు. ఇందులో భాగంగా ప్రధానమంత్రి మోదీకి ఆహ్వానం అందింది. అయితే భారత్-పాక్ సరిహద్దులో ఉద్రిక్త పరిస్థితులు నెలకొన్న వేళ మాస్కో పర్యటనకు మోదీ వెళ్లడం లేదు. ఆయన రావట్లేదని రష్యా అధ్యక్ష కార్యాలయం క్రెమ్లిన్ వెల్లడించింది. ఆ తర్వాత రాజ్‌నాథ్ వెళ్లారని వార్తలు వచ్చినా, ఇప్పుడు ఆయన పర్యటన కూడా రద్దయినట్లు తెలుస్తోంది. కాగా, ఈ వేడుకల్లో పాల్గొననున్నట్లు చైనా అధ్యక్షుడు జిన్‌పింగ్ ఇప్పటికే ప్రకటించిన విషయం తెలిసిందే.

వ్యాక్సిన్ తీసుకున్నా.. ఏడేళ్ల చిన్నారికి రేబిస్ వ్యాధి

తిరువనంతపురం: కేరళలో ఏడేళ్ల బాలికకు రేబిస్ వ్యాధి సోకింది. ఆ అమ్మాయిని తిరువనంతపురంలోని శ్రీ అవిత్తమ్ తిరునల్ ఆస్పత్రిలోచేర్పించారు. వ్యాక్సిన్ తీసుకున్న తర్వాత కూడా ఆమెకు రేబిస్ సోకినట్లు గుర్తించారు. వ్యాక్సిన్ చివరి డోసు తీసుకోవడానికి ముందు వ్యాధి నిర్ధారణ జరిగింది. నెల రోజుల క్రితం ఆ అమ్మాయిని ఇంటి ముందు ఓ కుక్క కరిచింది. ఆ సమయంలో ఆమె పేరెంట్స్ వెంటనే హెల్త్ సెంటర్‌కు తీసుకెళ్లారు. ఆ తర్వాత తాలూక ఆస్పత్రికి తీసుకుపోయారు. గాయాలన్నీశుభ్రం చేసి ఆ పాపకువ్యాక్సిన్ ఇచ్చారు. జ్వరం వస్తున్నట్లు ఆ అమ్మాయి ఓ వారం క్రితం ఫిర్యాదు చేసింది. అవిత్తమ్ తిరునల్ ఆస్పత్రికి ఆ చిన్నారిని తరలించారు. కొన్ని రోజుల క్రితం ఆరేళ్ల చిన్నారి కూడా రేబిస్ వ్యాధితో మలప్పురంలో చనిపోయింది. కుక్కలు దాడి చేసినప్పుడు ఒకవేళ వాటి దంతాలు రక్తనాళాలకు దిగితే అప్పుడు రేబిస్ ఇన్‌ఫెక్షన్ తీవ్రంగా ఉంటుందని అవిత్తమ్ తిరునల్ ఆస్పత్రి డాక్టర్ బిందు తెలిపారు.

పహల్గాం ఉగ్రదాడి.. చెన్నై నుంచి కొలంబో వెళ్లిన విమానంలో అనుమానితులు?

కొలంబో: పహల్గాంలో కాల్పులు జరిపిన ఉగ్రవాదులు కొలంబో చేరుకున్నట్లు అనుమానాలు కలుగుతున్నాయి. కొలంబో ఎయిర్‌పోర్టులో భారీ సెర్చ్ ఆపరేషన్ నిర్వహిం చారు. చెన్నై నుంచి కొలంబో వెళ్లిన విమానంలో ఎయిర్ పోర్ట్ సిబ్బంది, స్థానిక పోలీసులు తనిఖీలు చేపట్టారు. భారత్ నిఘా వర్గాల సమాచారంతో సోదాలు చేపట్టారు. శ్రీలంక ఎయిర్‌లైన్స్ చెందిన యూఎల్ 122 విమానంలో చేపట్టిన విస్తృత తనిఖీల్లో ఆరుగురు అనుమానితులను పోలీసులు అదుపులో తీసుకున్నారు. పహల్గాం దాడితో సంబంధాలు న్నట్లు అనుమానం వ్యక్తమవుతున్నాయి. కాగా, పహల్గాం ఉగ్రదాడిపై ఎన్ఐఏ (జాతీయ దర్యాప్తు సంస్థ) తన దర్యాప్తును ముమ్మరం చేసింది. ఇప్పటివరకు 3వేల మందికి పైగా ఎన్ఐఏ విచారించింది. ఇప్పటికే 90 మంది ఓవర్ గ్రౌండ్ వర్కర్లపై కేసులు నమోదుచేసింది. 100కుపైగా ప్రాంతాల్లో సోదాలు నిర్వహించింది. రేపు(ఆదివారం) కేంద్ర హోంశాఖకు నివేదిక ఇవ్వనుంది. ఈ కేసులో భాగంగా 2023లో రాజౌరీలో జరిగిన ఉగ్రదాడి కేసులో అరెస్టయిన ఇద్దరు వ్యక్తుల్ని ప్రశ్నించింది. ప్రస్తుతం జమ్ములోని కోట్ భల్వాల్ జైల్లో ఉన్న లష్కరే తోయిబా ఓవర్ గ్రౌండ్ వర్కర్స్ నిస్సార్ అహ్మద్, ముస్తాక్ హుస్సేన్‌ను విచారించింది. పహల్గాం ఉగ్రదాడిలో వీరికి సంబంధాలు ఉన్నాయా? అనే అనుమానంతోనే వారిని ఎన్ఐఏ అధికారులు విచారించినట్లు సమాచారం. పహల్గాం దాడి ఘటనపై ఎన్ఐఏ దర్యాప్తులోపలు సంచలన విషయాలు వెలుగులో వస్తున్నాయి. ఈ దాడి వెనుక పాకిస్థాన్‌కు చెందిన నిషేధిత ఉగ్రసంస్థ లష్కరే తోయిబా, పాక్ గూఢచార సంస్థ ఐఎస్ఐ హస్తం ఉన్నట్లు ప్రాథమిక నివేదికలో పేర్కొంది. లష్కరే తోయిబా ఉగ్రవాదులే ఈ దాడికి పాల్పడినట్లు తేల్చింది. ఈ దాడికి పాకిస్థాన్‌లోని లష్కరే ప్రధాన కార్యాలయంలోనే ప్లాన్ చేసినట్లు ఎన్ఐఏ వెల్లడించింది.

బీ కేర్‌ఫుల్..

దేశవ్యాప్తంగా పలు రాష్ట్రాల్లో పిడుగులతో కూడిన వర్షం పడే అవకాశం ఉందని భారత వాతావరణ కేంద్రం హెచ్చరించింది. ప్రభావిత ప్రాంతాల ప్రజలు అప్రమత్తంగా ఉండాలని, తప్పనిసరిగా అవసరమైన ముందుజాగ్రత్త చర్యలు తీసుకోవాలని సూచించింది. రాజస్థాన్, మధ్యప్రదేశ్ విదర్భ, ఛత్తీస్‌గఢ్, జార?ండ్, ఒడిశా, బీహార్, పశ్చిమబెంగాల్ రాష్ట్రాల్లోని పలు ప్రాంతాల్లో పిడుగులతో కూడిన జల్లులు కురిసే అవకాశం ఉందని తెలిపింది. తూర్పు రాజస్థాన్ మొదలు పశ్చిమ మధ్యప్రదేశ్, తూర్పు మధ్యప్రదేశ్, విదర్భ, ఛత్తీస్‌గఢ్, జార?ండ్, ఒడిశా, బీహార్ మీదుగా గంగాపరివాహక పశ్చిమబెంగాల్ వరకు పిడుగుల వాన పడే ప్రమాదం ఉందని ఐఎండీ పేర్కొంది. పైన పేర్కొన్న అన్ని ప్రాంతాల్లో వడగండ్ల వాన కూడా పడే అవకాశం ఉందని తెలిపింది. అదేవిధంగా అసోం, కర్ణాటక, ఉత్తరాఖండ్‌లోని వేర్వేరు ప్రాంతాల్లో జల్లులు కురుస్తాయని వెల్లడించింది. ఆయా ప్రాంతాల్లో గంటకు 50 నుంచి 60 కిలోమీటర్ల వేగంతో బలమైన గాలులు వీస్తాయని తెలిపింది.

ప్రేమించి పెళ్లి చేసుకున్నాడు.. కర్రీ, సాంబార్ సరిగా చేయలేదని..

తినే తిండికోసం ఓ వ్యక్తి ప్రేమించి పెళ్లి చేసుకున్న భార్యను చంపేశాడు. అది కూడా కర్రీ, సాంబార్ సరిగా లేదని ఆమెను పొట్టన పెట్టుకున్నాడు. ఈ సంఘటన కర్ణాటకలోని బాగల్కోట్ జిల్లాలో ఆలస్యంగా వెలుగు చూసింది. పోలీసులు తెలిసిన వివరాల మేరకు.. కర్ణాటక, బాగల్కోట్ జిల్లా, ముగలఖోడకు చెందిన బీరప్ప పూజారీ కొన్నేళ్ళ క్రితం బెల్గాం జిల్లా, వాడగోల గ్రామంలోని బంధువుల ఇంట్లో ఉండి చదువుకుంటూ ఉండేవాడు. అక్కడ అతడికి శక్తిత అనే యువతితో పరిచయం అయింది. ఆ పరిచయం కాస్తా ప్రేమగా మారింది. వీరి ప్రేమ సంగతి ఇంట్లో వాళ్లకు తెలిసింది. ఒకే కులానికి చెందిన వారు కావటంతో వీరి పెళ్లికి ఇరు కుటుంబాల వారు ఒప్పుకున్నారు. గత సంవత్సరం వీరి పెళ్లి ఘనంగా జరిగింది. అప్పటినుంచి వీరిద్దరూ ముగలఖోదలోనే ఉంటున్నారు. పెళ్లయిన కొన్ని నెలల పాటు ఇద్దరూ ఎంతో అన్యోన్యంగా ఉండేవారు. తర్వాతి నుంచి ఇద్దరి మధ్యా చిన్న చిన్న గొడవలు అవుతూ ఉన్నాయి. ఈ నేపథ్యంలోనే ఏప్రిల్ 29వ తేదీన కర్రీ, సాంబార్ విషయంలో భార్యా భర్తల మధ్య గొడవ మొదలైంది. కర్రీ, సాంబార్ సరిగా లేదని బీరప్ప భార్యను తిట్టాడు. దీంతో గొడవ మొదలైంది. ఆ గొడవ కొద్ది సేపటికే తారాస్థాయికి చేరింది. భార్య మాటకు మాట సమాధానం చెప్పటంతో బీరప్ప తట్టుకోలేకపోయాడు. ఆమెను కిందపడేసి గుండెలపై కూర్చొన్నాడు. తర్వాత గొంతు నులిమి చంపేశాడు. సమాచారం అందుకున్న పోలీసులు సంఘటనా స్థలానికి చేరుకున్నారు. శక్తిత మృతదేహాన్ని పోస్టు మార్టం నిమిత్తం తరలించారు. మర్డర్ కేసు నమోదు చేసుకుని దర్యాప్తు చేపట్టారు. నిందితుడ్ని అదుపులోకి తీసుకున్నారు. అతడ్ని విచారిస్తున్నారు. అయితే, కర్రీ, సాంబార్ కోసం ఈ హత్య జరగలేదని పోలీసులు భావిస్తున్నారు. బీరప్పకు వేరే మహిళలతో సంబంధం ఉన్నట్లు సమాచారం అందింది. ఈ కారణంతో ఇద్దరికీ గొడవ అయినట్లు తెలుస్తోంది. అన్ని కోణాల్లోంచి దర్యాప్తు చేస్తున్నట్లు తెలిపారు.

శరవేగంగా బుల్లెట్ రైలు స్టేషన్ పనులు

ముంబై : ముంబైలోని బాంద్రా కుర్లా కాంప్లెక్స్ (బికెసి) వద్ద బుల్లెట్ రైలు స్టేషన్ నిర్మాణ పనులు శరవేగంగా జరుగుతున్నాయని రైల్వే శాఖ మంత్రి అశ్విని వైష్ణవ్ తెలిపారు. శనివారం బికెసి వద్ద నిర్మాణంలో ఉన్న భూగర్భ స్టేషన్‌ను వైష్ణవ్ సందర్శించి, క్షేత్రస్థాయి పనుల పురోగతిని సమీక్షించారు. 500 కి.మీ.లకు పైగా పొడవైన ముంబై-అహ్మదాబాద్ బుల్లెట్ రైలు ప్రాజెక్టును అమలు చేస్తున్న నేషనల్ హై-స్పీడ్ రైల్ కార్పొరేషన్ లిమిటెడ్ (ఎన్‌హెచ్‌ఎస్ఆర్‌సిఎల్) అధికారులు, సెంట్రల్ రైల్వే అలాగే వెస్టర్న్ రైల్వే ప్రతినిధులతో కలిసి పనుల పురోగతిని వైష్ణవ్ పరిశీలించారు. ఈ సందర్భంగా ఆయన మాట్లాడుతూ.. బికెసిలోని బుల్లెట్ రైలు ప్రారంభ స్టేషన్‌లో పనులు చాలా వేగంగా జరుగుతున్నట్లు తెలిపారు. బి3 బేస్‌మెంట్ స్థాయి, స్టేషన్ గోడల బలోపేతం పూర్తయిందని చెప్పారు. అదే సమయంలో సొరంగం పనులు చాలా వేగంగా జరుగుతున్నట్లు వెల్లడించారు. సొరంగం భాగం దాటి, భూసేకరణ తర్వాత మహారాష్ట్ర విభాగంలో కొనసాగుతున్న అన్ని పనులు అధిక వేగంతో కొనసాగుతున్నట్లు తెలిపారు.

బహుళ అంతస్తులుగా బీకేసీ స్టేషన్

బీకేసీలో ప్రపంచ స్థాయి స్టేషన్‌ను బహుళ అంతస్తుల్లో నిర్మించడానికి పనులు జరుగుతున్నట్లు చెప్పారు. కార్యాచరణ ప్రాంతాలు బి1 నుండి బి3 స్థాయిల్లో ఉంటాయని, బి3 రైలు పార్కింగ్ ప్రాంతంగా, బి2 కార్యాచరణ విధుల నిర్వహణ, గ్రౌండ్ లెవల్‌తో కూడిన బి1 ప్రయాణీకులకు సేవలు అందిస్తుందన్నారు. బికెసి బుల్లెట్ రైలు స్టేషన్‌లో తవ్వకం పనుల్లో దాదాపు 76 శాతం పూర్తయినట్లు ఎన్‌హెచ్ఎస్ఆర్‌సిఎల్ అధికారులు తెలిపారు. ముంబై-అహ్మదాబాద్ హై-స్పీడ్ రైల్ కారిడార్ ప్రాజెక్టు మొత్తం వ్యయం రూ.1.08 లక్షల కోట్లుగా అంచనా వేయబడింది. వాటా ఒప్పందం ప్రకారం, భారత ప్రభుత్వం రూ.10 వేల కోట్లు, గుజరాత్, మహారాష్ట్ర రాష్ట్రాలు ఒక్కొక్కటి రూ.5 వేల కోట్లు విరాళంగా ఇస్తాయి. మిగిలిన నిధులు జపాన్ నుండి 0.1 శాతం వడ్డీకి రుణం ద్వారా అందించబడుతుంది. మహారాష్ట్ర ముఖ్యమంత్రి దేవేంద్ర ఫడ్నవీస్ గత వారం ఈ ప్రతిష్టాత్మక బుల్లెట్ రైలు ప్రాజెక్టు 2028 నాటికి పనిచేయడం ప్రారంభిస్తుందని చెప్పారు.

రేవంత్‌రెడ్డి ఢిల్లీ పర్యటనతో ఏం సాధించారు

-మొదటిపేజీ తరువాయి

బంధు పథకాన్ని ప్రశ్నార్థకం చేశారని హరీశ్‌రావు ఆగ్రహం వ్యక్తం చేశారు.

రుణమాఫీ హామీ విషయంలో మేము వెంటబడితే దేవుళ్ల మీద ఒట్లు వేసి మాట తప్పారు. సగం మందికి కూడా రుణమాఫీ చేయకుండా రైతుల ఉసురుపోసుకున్నారు. ఇప్పుడు రైతు కుటుంబాలకు ధీమా ఇచ్చే రైతు బీమా పథకాన్ని లేకుండా చేస్తున్నారు. ఇంతకంటే అమానుషం ఏమైనా ఉంటదా? ఇది కచ్చితంగా రైతు వ్యతిరేక ప్రభుత్వమే. పాలన గాలికి వదిలేసి గాలి మోటార్లలో చక్కర్లు కొట్టే ముఖ్యమంత్రి, మంత్రులకు రైతు కుటుంబాల కన్నీళ్లు కనిపించడం లేదా? అని హరీశ్‌రావు ప్రశ్నించారు.

వివిధ కారణాలతో గడిచిన మూడు నెలల్లో సుమారు వందకు పైగా రైతులు చనిపోయినట్లు తెలుస్తోంది. ప్రభుత్వం ప్రీమియం చెల్లించకపోవడంతో ఆయా కుటుంబాలకు రైతు బీమా సాయం అందకుండా పోయింది. ఒకవైపు కుటుంబ పెద్దను కోల్పోయి, మరోవైపు రైతు బీమా అందక ఆ కుటుంబాలు తీవ్ర మానసిక వేదనను అనుభవిస్తున్నాయి. రైతు కుటుంబాలకు ప్రభుత్వమే రూ. 5 లక్షలు చెల్లించి, ఎల్‌ఐసీకి పెండింగ్‌లో ఉన్న ప్రీమియం తక్షణం కట్టాలని రాష్ట్ర ప్రభుత్వాన్ని బీఆర్‌ఎస్ పార్టీ పక్షాన డిమాండ్ చేస్తున్నాం అని హరీశ్‌రావు పేర్కొన్నారు.

రేవంత్‌రెడ్డి ఢిల్లీ పర్యటనతో తెలంగాణకు ఏం సాధించారు.. హరీష్‌రావు ప్రశ్నల వర్షం

హైదరాబాద్: ముఖ్యమంత్రి రేవంత్‌రెడ్డి 42 సార్లు ఢిల్లీకి చక్కర్లు కొట్టినా.. తెలంగాణకు సాధించింది ఏం లేదని మాజీ మంత్రి, సిద్దిపేట ఎమ్మెల్యే తన్నీరు హరీష్‌రావు విమర్శించారు. ఇవాళ(శనివారం) ఓ పత్రిక ప్రకటన విడుదల చేశారు. తెలంగాణకు జరిగే నష్టంపై నోరు మెదపకపోవడం

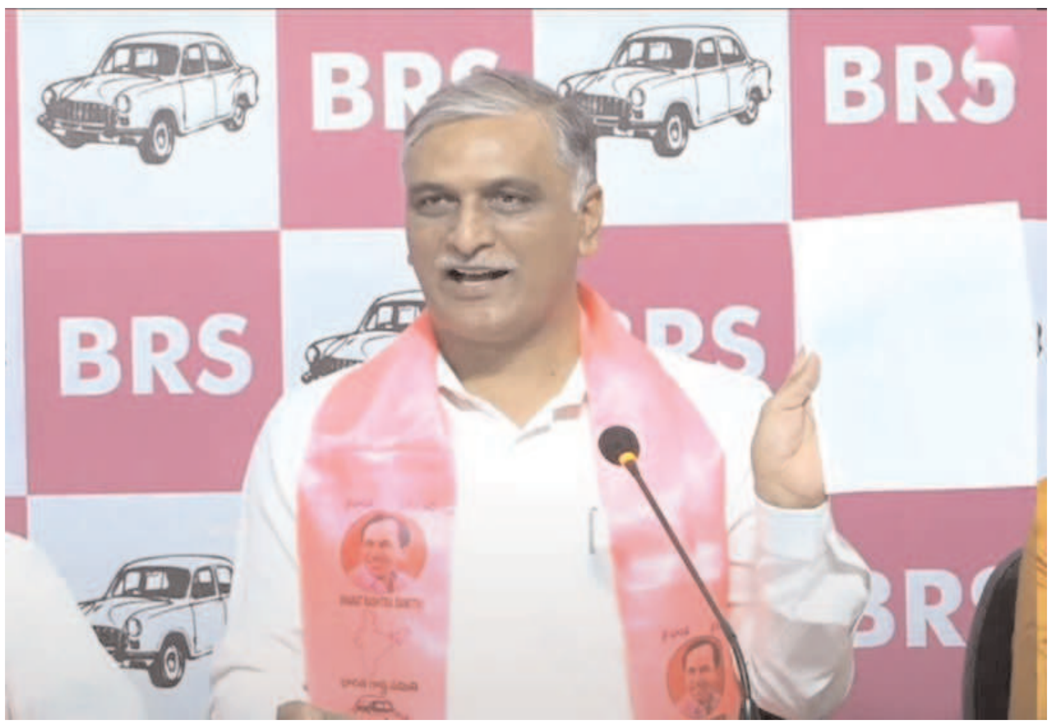

దుర్మార్గమని మండిపడ్డారు. మరోవైపు ఉపాధి హామీ కూలీలకు నాలుగు నెలలుగా వేతనాలు చెల్లించకుండా రాష్ట్ర ప్రభుత్వం చోద్యం చూస్తోందని.. వారి జీవితాలతో ఆడుకుంటుందని హరీష్‌రావు మండిపడ్డారు. ఒకవైపు రాష్ట్ర ప్రభుత్వం, మరోవైపు కేంద్ర ప్రభుత్వం రెండు కలిసి ఉపాధి హామీ పథకాన్ని నిర్వీర్యం చేస్తున్నాయని హరీష్‌రావు ఆరోపించారు. రాష్ట్రానికి మంజూరైనా నరేగా పనిదినాలను కేంద్ర ప్రభుత్వం సగానికి తగ్గించడం శోచనీయమని అన్నారు. 2024-25లో రూ.12.22 కోట్ల పనిదినాలు మంజూరు చేయగా, ఈ సంవత్సరం కేవలం రూ. 6.5 కోట్ల పనిదినాలకే పరిమితం చేసిందని ఆరోపించారు. కాంగ్రెస్, బీజేపీకి చెరో 8 మంది ఎంపీలు ఉన్నా ఎలాంటి ప్రయోజనం లేకుండా పోతుందని అన్నారు. కేంద్ర ప్రభుత్వం వెంటనే నరేగా పనిదినాలు పెంచాలని డిమాండ్ చేశారు. రాష్ట్ర ప్రభుత్వం వెంటనే 4 నెలల వేతనాలు చెల్లించాలని హరీష్‌రావు కోరారు.

దోస్త్.. నోటిఫికేషన్ రెడీ

హైదరాబాద్ : తెలంగాణలోని ప్రభుత్వ, ప్రైవేటు డిగ్రీ కళాశాలల్లో వివిధ కోర్సుల్లో 2025-25 విద్యాసంవత్సరం ప్రవేశాలకు సంబంధించి దోస్త్ నోటిఫికేషన్ మే 2న వెలువడింది. జూన్ 23 వరకు మొత్తం మూడు విడతల్లో ప్రవేశాల ప్రక్రియ కొనసాగనుంది. విద్యార్థులు మొదటి విడతలో రూ.200 చెల్లించాలి రిజిస్ట్రేషన్ చేసుకోవాలి. ఇక రెండు, మూడో విడతల్లో రూ.400 రిజిస్ట్రేషన్ ఫీజు చెల్లించి రిజిస్ట్రేషన్ చేసుకోవాల్సి ఉంటుంది.ప్రకటించిన షెడ్యూలు ప్రకారం.. 21 వరకు మొదటి విడత రిజిస్ట్రేషన్లు నిర్వహించి, మే 10 నుంచి 22 వరకు వెబ్‌ఆప్షన్లకు అవకాశం ఇవ్వనున్నారు. విద్యార్థులకు మే 29న సీట్లను కేటాయించనున్నారు. అదేవిధంగా మే 30 నుంచి జూన్ 8 వరకు రెండో విడత రిజిస్ట్రేషన్లు నిర్వహించి, మే 30 నుంచి జూన్ 9 వరకు వెబ్‌ఆప్షన్లకు అవకాశం కల్పించనున్నారు. రెండో విడత సీట్లను జూన్ 13న కేటాయించనున్నారు. ఇక చివరి విడత రిజిస్ట్రేషన్ ప్రక్రియను జూన్ 13 నుంచి 19 వరకు నిర్వహించి.. జూన్ 13 నుంచి 19 మధ్య వెబ్‌ఆప్షన్లు నమోదుచేసుకోవచ్చు. వీరికి జూన్ 23న సీట్లను కేటాయించనున్నారు. ప్రవేశాల ప్రక్రియ పూర్తయిన తర్వాత జూన్ 30 నుంచి డిగ్రీ కాలేజీల్లో తరగతులు ప్రారంభంకానున్నాయి. ఇంటర్ ఉత్తీర్ణులైన విద్యార్థులు డిగ్రీ మొదటి సంవత్సరంలో ప్రవేశాల కోసం 'దోస్త్' ద్వారా దరఖాస్తు చేసుకోవాల్సి ఉంటుంది. గత విద్యాసంవత్సరానికి సంబంధించి 'దోస్త్' ప్రవేశాల పరిధిలో రాష్ట్రంలోని ఉస్మానియా, కాకతీయ, తెలంగాణ, పాలమూరు, మహాత్మాగాంధీ, శాతవాహన యూనివర్సిటీల పరిధిలో 1054 డిగ్రీ కాలేజీలుండగా, వాటిలో 136 ప్రభుత్వ డిగ్రీ కాలేజీలు, నాన్ దోస్త్ కాలేజీలు 63 ఉన్నాయి. మిగిలినవి ప్రైవేట్ కాలేజీలు ఉన్నాయి. వీటిల్లో మొత్తం 3,86,544 డిగ్రీ సీట్లు అందుబాటులో ఉన్నాయి. రాష్ట్రంలోని విశ్వవిద్యాలయాల్లో బీఏ, బీకాం, బీఎస్సీ, బీబీఏ, బీబీఎం, బీసీఏ తదితర కోర్సుల్లోని సీట్లను దోస్త్ ద్వారా భర్తీచేస్తారు.

దోస్త్ 2025 షెడ్యూలు..

మొత్తం మూడు విడతల్లో డిగ్రీ ప్రవేశాల ప్రక్రియ చేపట్టనున్నారు. డిగ్రీలో బీఏ, బీఎస్సీ, బీకాం, బీకాం ఒకేషనల్, బీకాం హానర్స్, బీఎస్‌డబ్ల్యూ, బీబీఏ, బీబీఎం, బీసీఏతో పాటు ఇతర కోర్సుల్లో ప్రవేశాలు కల్పించనున్నారు.

మొదటి దశ ప్రవేశాలు ఇలా..

మే 3 నుంచి 21 వరకు దోస్త్ మొదటి విడత రిజిస్ట్రేషన్ ప్రక్రియ నిర్వహించనున్నారు.

రిజిస్ట్రేషన్ పూర్తిచేసిన విద్యార్థులకు మే 10 నుంచి 22 వరకు వెబ్ ఆప్షన్ల నమోదుకు అవకాశం కల్పించనున్నారు.

విద్యార్థులకు మే 29న మొదటి విడత డిగ్రీ సీట్లను కేటాయించనున్నారు.

రెండో దశ ప్రవేశాలు ఇలా..

రెండో విడత దోస్త్ రిజిస్ట్రేషన్ల ప్రక్రియ మే 30 నుంచి జూన్ 8 వరకు కొనసాగనుంది.

రెండో విడత వెబ్ ఆప్షన్లకు మే 30 నుంచి జూన్ 9 వరకు అవకాశం కల్పించనున్నారు.

విద్యార్థులకు జూన్ 13న రెండో విడత డిగ్రీ సీట్లను కేటాయిస్తారు.

మూడో విడత ప్రవేశాలు ఇలా..

దోస్త్ మూడో విడత రిజిస్ట్రేషన్ ప్రక్రియ జూన్ 13న ప్రారంభంకానుంది.

విద్యార్థులు జూన్ 19 వరకు దరఖాస్తులు సమర్పించాలి.

చివరి విడత వెబ్ ఆప్షన్లకు జూన్ 13 నుంచి 19 వరకు నిర్వహించనున్నారు.

విద్యార్థులకు జూన్ 23న మూడో విడత డిగ్రీ సీట్లను కేటాయిస్తారు.

జూన్ 30 నుంచి కళాశాలల్లో తరగతులు ప్రారంభంకానున్నాయి.

అడ్డగోలు నిర్మాణాలు

హైదరాబాద్ : భూమిలేని నిరుపేదలకు ప్రభుత్వ భూమిని కేటాయించి ఆ భూమిలో వ్యవసాయం చేసుకుంటూ జీవనం సాగించేలా ప్రభుత్వం కృషి చేస్తుంటే కొందరు ఇదే అదనుగా భావించి సర్కారు భూమిలో వాణిజ్య

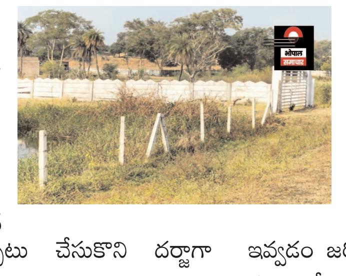

దుకాణాలను, భవనాలను ఏర్పాటు చేసుకొని దర్జాగా లబ్ధిపొందుతున్నారు.. దీనిని నివారించాల్సిన గ్రామ పంచాయతీ, రెవెన్యూ అధికారులు మామూళ్ళ మత్తులో ఊగిపోతూ చూసీచూడనట్లు వ్యవహరిస్తు న్నారు పైగా రాజకీయ నాయకుల అండదండలు ఉన్నాయం టూ అధికారులను బెదిరిస్తూ దర్జాగా ప్రభుత్వ ఆదాయానికి గండి కొట్టడమే కాకుండా నిబంధనలకు విరు ద్ధంగా ఎలాంటి అనుమతులు లేకుండా సర్కారు భూమిలో వాణిజ్య దుకాణాలు, భవనాన్ని ఏర్పాటు చేసుకున్నారు. ఇదేమిటని అడిగే నాథుడు లేకపోవడంతో వారు ఆడిందే ఆట పాడిందే పాటలా కొనసాగుతోంది. వివరాల్లోకి వెళ్తే.. కొండాపూర్ మండలం సీహెచ్ కోనాపూర్ గ్రామ శివారులోని గేట్ వద్ద సర్వే నం బర్ 54లో గల ప్రభుత్వ భూమిని గతంలో వీరేశం యాదవ్ అనే వ్యక్తికి సాగు చేసుకోవడానికి కొంత భూమిని కేటాయించారు. కాగా గత నాలుగైదు సంవత్సరాల క్రితం సదరు లబ్దిదారుడు ఆ భూమిని సాగు చేయకుండా ఆ స్థలంలో ఎలాంటి అనుమతి లేకుండా భవనం నిర్మించుకున్నారు. అంతేగాకుండా రేకులతో వాణిజ్య దుకాణాలను ఏర్పాటు చేసి కిరాయికి ఇవ్వడం జరిగింది. ఈ నిర్మాణాలకు ఎలాంటి అనుమతులు కూడా తీసుకోకుండా తనను అడిగేవారు లేరంటూ దర్జాగా అక్రమ నిర్మాణాలు చేపట్టారు. ఇందుకు తగ్గట్టు సంబంధిత అధికా రులు సైతం అతనికే వత్తాసు పలకడంతో అడ్డూఅదుపు లేకుండా పోయిం ది. ప్రభుత్వం కేటాయించిన భూమిలో కేవ లం సాగు మాత్ర మే చేసుకోవాలనేది నిబంధన. ఒకవేళ లబ్దిదారుడు సాగు చేసుకోని పక్షంలో ఆ భూమిని తిరిగి ప్రభుత్వం స్వాధీ నం చేసుకోవాలి. కానీ ఇక్కడ అధికారులు, రాజకీయ నాయకుల అండదండలతో సద రు లబ్దిదారుడు దర్జాగా భవనాన్ని నిర్మించడమే కాకుండా వాణిజ్య దుకాణాలను కూడా ఏర్పాటు చేసుకొని కావల్సినంత రాబడి పొందుతున్నాడు. ప్రభుత్వ భూమి లో యథేచ్ఛగా నిర్మాణాలు చేస్తున్నా అధికారులు కన్నెత్తి చూడలేదు. ఎందుకని ఆరా తీస్తే కిందిస్థాయి నుండి ఎమ్మెల్యే వరకు అండదండలు ఉన్నాయని అధికారులే చెప్ప డం విశేషం. ప్రభుత్వ నిబంధనలకు విరుద్ధంగా నిర్మాణాలు చేపట్టిన అతనిపై చర్యలు తీసుకోక పోవడం వెనుక ఆంతర్యమేమిటో అర్థం కావడం లేదుపంచాయతీ పరిధిలో అక్రమ నిర్మాణాలు జరుగుతున్నా పంచాయతీ అధికారులు ఎందుకు చర్యలు తీసు కోలేదని గ్రామస్తులు ప్రశ్నిస్తున్నారు. అధికారులు మామూళ్ళకు తలొగ్గి అక్రమ నిర్మా ణాలను ప్రోత్సహిస్తున్నారనే ఆరోపణలు వినిపిస్తున్నాయి.

ప్రభుత్వ భూమిలో నిర్మాణాలు నేరం..

ప్రభుత్వ భూముల్లో అక్రమ నిర్మాణాలు చేసినట్లు మా దృష్టికి రాలేదు. తాను ఇటీవలే బాధ్యతలు తీసుకున్నాను. అయినా ప్ర భుత్వ భూముల్లో నిర్మాణాలు చేపట్టడం నేరం. ప్రభుత్వ భూముల్లో అక్రమ నిర్మాణాలు, వ్యాపారం చేసిన వారిపై తగు చర్యలు తీసుకుంటాంనోటీసులు జారీ చేస్తాం సర్వే నంబర్ 54లో ఎలాంటి అనుమతులు లేకుండా నిర్మాణాలు చేపట్టిన విషయంలో విచారణ చేపడుతున్నాం. వీరేశం యాదవ్కు నోటీసులు జారీ చేస్తాం. ఎవరైనా అనుమతులు లేకుండా నిర్మాణాలు చేపడితే చర్యలు తీసుకుంటామంటున్నారు అధికారులు

ధాన్యం దిగుబడిలో దేశంలోనే తెలంగాణ టాప్

-మొదటిపేజీ తరువాయి

సంక్షేమ పథకం మరొకటి లేదన్నారు. అర్హులైన పేదలందరికీ ఉచితంగా సన్న బియ్యం పంపిణీ చేస్తామని తెలిపారు. దేవాదుల ప్రాజెక్టు పూర్తి చేయాలన్నదే తమ ప్రభుత్వ సంకల్పమని చెప్పారు. తాము అధికారంలోకి వచ్చాక నీటిపారుదల శాఖను ప్రక్షాళన చేస్తున్నట్లు తెలిపారు. ఈ శాఖలోని అన్ని సమస్యలను రెండేళ్లలో అధిగమిస్తామన్నారు. సీతమ్మసాగర్‌కు 68 టీఎంసీల గోదావరి జలాలు కేటాయించామన్నారు. కేంద్రంతో అనేక సార్లు చర్చించి నీటి వాటాను దక్కించుకున్నట్లు ఉత్తమ్ తెలిపారు.

స్కాములు చేసిన వారిని వదలం..

మహబూబాబాద్: గత కేసీఆర్ ప్రభుత్వ హయాంలో స్కీముల పేరుతో స్కాములు చేసిన వారిని వదలమని మంత్రి సీతక్క హెచ్చరించారు. శనివారం కొత్తగూడ మండలం బత్తులపల్లిలో మంత్రి సీతక్క పర్యటించారు. ఈ సందర్భంగా మంత్రి సీతక్క మీడియాతో మాట్లాడారు. గొర్రెల పంపిణీ స్కీములో డబ్బులు తీసుకున్న వారిని ముక్కుపిండి వసూల్ చేస్తామని అన్నారు. తమ ప్రభుత్వంలో ఈ గొర్రెల పథకాన్ని వినుత్నంగా అమలు చేస్తామని ప్రకటించారు. రామప్ప వరల్డ్ హెరిటేజ్ కాబట్టి ప్రపంచ దేశాల సుందరీమణులను ఆహ్వానిస్తున్నామని మంత్రి సీతక్క పేర్కొన్నారు.

బడుగు బలహీనవర్గాలకు చెందిన నేత దామోదర సంజీవయ్య అని టీపీసీసీ మాజీ చీఫ్ వీ. హనుమంతురావు కొనియాడారు. శనివారం నాడు హైదరాబాద్‌లోని గాంధీ భవన్‌లో వీహెచ్ మీడియాతో మాట్లాడారు. మే 7వ తేదీన దామోదర సంజీవయ్య వర్ధంతి సందర్భంగా నివాళులు అర్పించడానికి పార్టీ ముఖ్య నేతలు అంతా హాజరు కావాలని విజ్ఞప్తి చేశారు. దామోదర సంజీవయ్య వర్ధంతి సందర్భంగా ఆయన విగ్రహా ఆవిష్కరణ కోసం అదే రోజు వారి గ్రామానికి వెళ్తున్నానని తెలిపారు. సొంత ఇల్లు లేని ఏకైక ముఖ్యమంత్రి దామోదర సంజీవయ్య అని తెలిపారు. ఉమ్మడి ఆంధ్రప్రదేశ్ రాష్ట్ర ముఖ్యమంత్రిగా దామోదర సంజీవయ్య అందించిన సేవలు వెలకట్టలేనివని అన్నారు. మాజీ ప్రధాని ఇందిరా గాంధీ హయాంలో బలహీన వర్గాల కోసం దామోదర సంజీవయ్య ఎనలేని కృషి చేశారని ఉద్ఘాటించారు. నెక్లెస్ రోడ్డులో ఉన్న సంజీవయ్య విగ్రహానికి నివాళులు అర్పించడానికి కాంగ్రెస్ పార్టీ ముఖ్య నేతలు, శ్రేణులు భారీగా హాజరుకావాలని హనుమంతురావు కోరారు.

నిజమైన పేదలకే ఇళ్లు కేటాయించాలి

హైదరాబాద్: గృహ నిర్మాణ శాఖకు మంచి పేరు తేవాలని ఇంజినీర్లను మంత్రి పొంగులేటి శ్రీనివాసరెడ్డి కోరారు. ఎక్కడ తప్పు జరగకుండా చూసే బాధ్యత ఇంజినీర్లదే అన్నారు. న్యాక్‌లో 390 మంది అసిస్టెంట్ ఇంజినీర్లు శిక్షణ పూర్తి చేసుకున్నారు. రిజిస్ట్రేషన్ల శాఖలో పదోన్నతి పొందిన వారికి మంత్రి ఆర్డర్ కాపీలు అందజేసి మాట్లాడారు. "తప్పు జరిగిందని చెబితే చాలు.. బాధ్యులపై చర్యలు తీసుకుంటాం. టోల్‌ఫ్రీ నెంబర్ ఇస్తాం.. దానికి ఫోన్ చేసి వివరాలు చెప్పవచ్చు. నిజమైన పేదలకే ఇళ్లు కేటాయించాలి.. దీనిలో మరో మాట లేదు. ఇళ్ల నిర్మాణంలో ఆధునిక సాంకేతికత వాడుతున్నాం. ఫేజ్-1 నుంచి ఫేజ్-4 వరకు జాగ్రత్తగా సిఫారసు చేయాలి. అర్హులను ఎంపిక చేసేటప్పుడు అన్ని విషయాలూ పరిశీలించాలి. ఇళ్ల నిర్మాణంలో చిన్న ఫిర్యాదు వచ్చినా ఊరుకునేది లేదు" అని పొంగులేటి తెలిపారు

హామీలు సరే..

ఆచరణ ఎప్పుడు?

-మొదటిపేజీ తరువాయి

రాష్ట్ర సమితికి తల బొప్పి కట్టింది. ఇక నాటి ఎన్నికల్లో కాంగ్రెస్ పార్టీ ఎన్నో హామీలు ఇచ్చింది. వాటిల్లో కొన్ని మాత్రమే అమలులో పెట్టింది. అమలు ఉన్న పథకాలు కూడా అంతంతమాత్రంగానే ప్రజలకు చేరువవుతున్నాయి. ఇక ఇదే విషయాన్ని ప్రతిపక్ష భారత రాష్ట్ర సమితి ప్రస్తావిస్తే.. కాంగ్రెస్ పార్టీ ఎదురుదాడికి దిగుతోంది. ఇది ఊహించిన పరిణామమే అయినప్పటికీ.. కాంగ్రెస్ పార్టీ ఇప్పుడు సరికొత్త పల్లవి అందుకుంది.ఇటీవల జరిగిన ప్రతి సమావేశంలోనూ ముఖ్యమంత్రి రేవంత్ రెడ్డి తెలంగాణ ఆర్థిక పరిస్థితి బాగోలేదని చెబుతున్నారు. చివరికి ఆర్టీసీ కార్మికులు తమ సమస్యలు పరిష్కరించాలని కోరితే.. తెలంగాణ ఆర్టీసీ ఇప్పుడిప్పుడే బాగుపడుతోందని.. కార్మికులు సమ్మెకు దిగితే నష్టం తీవ్రంగా వాటిల్లుతుందని వాపోయారు. కార్మికుల సమస్యలు పరిష్కరిస్తామని.. తెలంగాణ ఆర్థిక పరిస్థితి ఇప్పుడు ఏమాత్రం బాగోలేదని రేవంత్ రెడ్డి పేర్కొన్నారు.. తెలంగాణ ఆర్థిక పరిస్థితి బాగా లేకపోవడం వల్లే ఎన్నికల్లో ఇచ్చిన హామీలు అమలు చేయలేకపోతున్నామని రేవంత్ రెడ్డి పదేపదే వ్యాఖ్యానిస్తున్నారు. తెలంగాణ ఆర్థిక పరిస్థితి బాగో లేనప్పుడు.. అని హామీలు ఎవరు ఇవ్వమన్నారు? ప్రజలకు అరచేతిలో వైకుంఠం చూపించమని ఎవరు చెప్పారు? నాడు అవుటర్ రింగ్ రోడ్డు ను లీజుకు ఇచ్చినప్పుడు రేవంత్ రెడ్డి తెలంగాణ ఆర్థిక పరిస్థితిని లెక్కలతో సహా వివరించారు. మరి అధికారంలోకి వచ్చినప్పుడు ఇచ్చిన హామీలు మొత్తం అమలు చేయాలంటే డబ్బులు ఉండాలనే విషయం రేవంత్ రెడ్డికి తెలియదా.. అంటే అధికారం కోసం ఎన్ని హామీలైనా ఇస్తారా? చివరికి ఓట్లు వేయించుకొని ప్రజలను వెర్రివాళ్లను చేస్తారా? అంటూ రాజకీయ విశ్లేషకులు ప్రశ్నిస్తున్నారు.. ప్రతి సమావేశంలోనూ బడ్జెట్ పద్మనాభం లాగా లెక్కలు వేయడం.. తెలంగాణ ఆర్థిక పరిస్థితి బాగోలేదని చెప్పడం.. పరిపాటిగా మారిపోయిందని.. రాజకీయ విశ్లేషకులు అంటున్నారు. ఇప్పటికైనా ప్రభుత్వం హామీల అమలుపై దృష్టి సారించాలని సూచిస్తున్నారు.

ఈ మామిడి కాయల కోసం బౌన్సర్లు...

ఖమ్మం : కిలో మామిడి పండ్ల రేటు ఎంత ఉంటుంది..? రూ.200 లేదా రూ.300 రూపాయలు ఉంటుంది. కానీ ఒక్కసారి ఊహించుకోండి... ఒక కిలో మామిడి పండ్ల ధర అక్షరాలా మూడు లక్షల రూపాయలు.. పలుకుతోంది. వినడానికి ఎంతో ఆశ్చర్యంగా ఉంది కదూ? అంత పెద్ద మొత్తంలో ధర పలకడానికి ఆ మామిడి పండ్లలో అంత ప్రత్యేకత ఏముందో తెలుసుకోవాలని ఉందా..? అయితే దీనిని మీరు కచ్చితంగా తెలుసుకోవాల్సిందే.. ఆ అరుదైన మామిడి పండ్లనే 'మియాజాకీ' అంటారు. వాటికున్న డిమాండ్‌ను బట్టి ధర ఒక్కోసారి కిలో మూడు లక్షల రూపాయల వరకు పలుకుతుంది.ఈ అద్భుతమైన విషయాన్ని తెలుసుకున్న ఖమ్మం నగరానికి చెందిన ఓ రైతు కరోనా లాక్‌డౌన్ సమయంలో ఒక ఆసక్తికరమైన ఆలోచన చేశారు. ప్రపంచవ్యాప్తంగా ఇంత డిమాండ్ ఉన్న ఈ మామిడిని మన నేలపై పండిస్తే ఎలా ఉంటుందని ఆలోచించి వెంటనే రంగంలోకి దిగారు. మధ్యవర్తుల ద్వారా కాలిఫోర్నియా నుండి ఒక్కో మొక్కను అక్షరాలా 12 వేల రూపాయలు వెచ్చించి మరీ 30 మొక్కలను దిగుమతి చేసుకున్నాడు. 2020లో నాటిన ఈ మొక్కలు ఇప్పుడు బంగారు పంటను పండిస్తున్నాయి.ఆ రైతు చెప్పిన వివరాల ప్రకారం.. ఒక్కో చెట్టుకు 2024లో 30 కాయలు కాగా, 2025లో ఏకంగా 80 కాయలు కాశాయి. ఒక్కో కాయ బరువు దాదాపు 500 గ్రాములు ఉంటుందట.. ఇతర మామిడి రకాల కంటే ఇది నెల ముందుగానే పూత, కాతకు రావడం మరో విశేషం. ఇక్కడి నేల ఈ పంటకు అనుకూలంగా ఉండటంతో.. రెండేళ్ల క్రితం ఆంధ్రప్రదేశ్‌లోని కడియం నర్సరీ నుండి ఒక్కో మొక్కను 3,500 రూపాయల చొప్పున మరో 120 మొక్కలను కూడా కొనుగోలు చేశారు. అదనంగా మరో ఎకరం విస్తీర్ణంలో ఈ సాగు చేపట్టగా, ప్రస్తుతం వచ్చిన పండ్లను కేవలం కుటుంబ అవసరాల కోసం మాత్రమే ఉపయోగిస్తున్నట్లు ఆయన తెలిపారు. మిగిలిన పంటను త్వరలోనే మార్కెట్‌కు తరలించేందుకు సిద్ధమవుతున్నట్లు పేర్కొన్నాడు. మియాజాకీ మామిడి రకాన్ని పండిస్తోన్న కాకినాడ రైతు.. కేజీ రూ.2.7 లక్షలుజిల్లా ఉద్యాన అధికారులు ఈ అరుదైన మామిడి రకం గురించి మరిన్ని ఆసక్తికరమైన విషయాలు వెల్లడించారు. ప్రతి సంవత్సరం నవంబర్ నుండి డిసెంబర్ మధ్యలో ఈ తోట పూతకు వస్తుందని తెలిపారు. అంతర్జాతీయ మార్కెట్‌లో ఈ పండ్ల ధర కిలో 2.50 లక్షల నుండి 3 లక్షల రూపాయల వరకు పలుకుతాయన్నారు. రాష్ట్రంలో బహుశా ఈ ఒక్క రైతు మాత్రమే ఈ రకం మామిడిని సాగు చేస్తున్నారని భావిస్తున్నారు. ఈ రకమైన మామిడి రసం పీల్చే పురుగులు (తామర పురుగులు, నల్లి) మరియు ఆకుమచ్చ వంటి తెగుళ్లకు త్వరగా గురవుతుంది. ఈ పండ్లకు ఇంత అధిక ధర ఉండటానికి ప్రధాన కారణం వాటి ప్రత్యేకమైన రుచి, క్రీమీ ఆకృతి.. పరిమిత ఉత్పత్తి. ఇవి ముదురు ఎరుపు లేదా ఊదా రంగులో ఉండి చాలా తియ్యగా ఉంటాయి.

కోహెడ భూ తగాదాలో మరో కోణం!

నేనెవ్వరి భూమిని కబ్జా చేయలేదు, నా భూమిలోనే వ్యవసాయం చేసుకుంటున్నా

12 ఏళ్ల క్రితమే చట్టబద్ధంగా భూములను రైతుల దగ్గర్నే కొనుగోలు చేశా..

ప్లాట్ల యజమానులమంటూ కొందరు వ్యక్తులు మాపైనే దాడికి యత్నం

ఆత్మరక్షణ కోసమే వ్యవసాయ పనిముట్లు చేతిలో పట్టాం...... దాడి చెయ్యలేదు, పెనుగులాట మాత్రమే జరిగింది

విలేకరుల సమావేశంలో రైతు సంరెడ్డి బాల్ రెడ్డి స్పష్టికరణ

తుర్కయంజల్ జోన్ మే 3(తెలంగాణగీతం): కోహెడ గ్రామ రెవెన్యూ పరిధిలో తాను ఎవరు భూములు కబ్జా చేయలేదని, తన భూమిలో తాను వ్యవసాయం చేసుకుంటూ జీవనం గడుపుతున్నానని రైతు సంరెడ్డి బాల్ రెడ్డి స్పష్టం చేశారు. శనివారం సాయంత్రం కోహెడ గ్రామ రెవెన్యూలోని తన వ్యవసాయ క్షేత్రంలో ఏర్పాటు చేసిన విలేకరుల సమావేశంలో రైతు బాల్ రెడ్డి విలేకరులతో మాట్లాడుతూ.. కోహెడ గ్రామ రెవెన్యూ సరిహద్దులో తాను 2013లోనే రైతుల నుండి భూమిని కొనుగోలు చేయడం జరిగిందని, కొనుగోలు చేసిన భూములలో గడిచిన 12సంవత్సరాలుగా వ్యవసాయం చేసుకుంటున్నట్లు ఆయన తెలిపారు. తమ భూమిలోకి కొంతమంది ప్లాట్లు యజమానులమంటూ కొందరు అకారణంగా మే 1వ తేదీన వ్యవసాయక భూముల్లోకి చొచ్చుకు వచ్చి జెసిబి యంత్రాల సహాయంతో వ్యవసాయ క్షేత్రం చుట్టూ ఉన్న ఫెన్సింగ్ ను దౌర్జన్యంగా తొలగించడం జరిగిందని ఆయన ఆవేదన వ్యక్తం చేశారు. ఒకటో తేదీన ఉదయం ఫ్లాట్ల యజమానులమని చెప్పుకుంటున్న వ్యక్తులు తాను వ్యవసాయ క్షేత్రంలో లేని సమయంలో దౌర్జన్యానికి పాల్పడుతున్న సందర్భంలో విషయం తెలుసుకున్న తాము హయత్ నగర్ పోలీసులకు సమాచారం అందించడం జరిగిందన్నారు. సమాచారం అందుకున్న పోలీసు అధికారులు వ్యవసాయ క్షేత్రానికి చేరుకొని అక్కడ ఉన్నటువంటి వారిని పంపించి వేయడం జరిగిందన్నారు. ఈ క్రమంలో విషయం తెలుసుకున్న తాము వ్యవసాయ క్షేత్రానికి చేరుకోగా మళ్లీ దాదాపు 30 మందికి పైగా వ్యక్తులు ప్లాట్ల యజమానుల మంటూ వ్యవసాయ క్షేత్రంలోకి మళ్లీ అక్రమంగా చొరబడి వ్యవసాయ క్షేత్రంలో ఉన్నటువంటి తన కొడుకు, అల్లుడుతో పాటు తనపై కూడా దాడికి యత్నించడం జరిగిందన్నారు. ఈ క్రమంలో పెనుగులాట జరగడంతోపాటు అక్రమంగా తమపై దాడికి యత్నిస్తున్న క్రమంలో ఆత్మ రక్షణ కోసమే వ్యవసాయ పనిముట్లను చేత పట్టిన మాట వాస్తవమేనని, కానీ తాము ఎవరిపై కూడా దాడి చేయలేదని రైతు బాల్ రెడ్డి తెలిపారు. తమ భూముల్లోకి అక్రమంగా ప్రవేశించడమే కాకుండా తమపైనే దాడికి పాల్పడడం దౌర్జన్యం అని ఆయన ఆవేదన వ్యక్తం చేశారు. తమ వద్ద ఉన్నటువంటి వ్యవసాయ పనిముట్లతో తాము ఎవరు పైన దాడికి పాల్పడలేదన్నారు. అందుకు సంబంధించిన సాక్ష్యాలు తమ దగ్గర ఉన్నాయని రైతు బాల్ రెడ్డి వెల్లడించారు. తమ వ్యవసాయ భూమిని కబ్జా చేయడానికి వచ్చిన కొందరే తాము గొడ్డలితో నరికినట్లు ఆరోపణలు చేయడం సమంజసం కాదన్నారు. అందుకు సంబంధించిన పూర్తిస్థాయి వీడియో సాక్షాలతో న్యాయబద్ధంగానే పోరాడుతామని ఆయన తెలిపారు. భూమికి సంబంధించిన అంశం న్యాయస్థానంలో కేసు నడుస్తున్న క్రమంలో ఏ విధంగా తమ భూములోకి అక్రమంగా ప్రవేశిస్తారని ఆయన ప్రశ్నించారు. ప్లాట్లు యజమానులమని కొందరు వ్యక్తులు ఎవరి వద్ద భూములు కొనుగోలు చేశారో తమకు తెలియదని, ప్రభుత్వ అనుమతి పొందిన లేఅవుట్, వెంచర్ గాని రంగారెడ్డి జిల్లా ఇబ్రహీంపట్నం నియోజకవర్గం అబ్దుల్లాపూర్ మెట్ మండలం కోహెడ గ్రామ రెవెన్యూ పరిధిలోని సర్వే నంబర్ 951లో 7.28 ఎకరాల భూమిలో ఎక్కడా లేదన్నారు. తమపై దాడి చేయడమే కాకుండా అక్రమంగా కేసులు పెట్టి బెదిరింపులకు పాల్పడుతున్న వారిపై తాను కూడా చట్టపరంగానే న్యాయంగా పోరాడుతానని ఆయన స్పష్టం చేశారు. ప్లాట్ల యజమానులమని వ్యక్తులు చేస్తున్నటువంటి ఆర్భాటాలకు తాము భయపడమని, న్యాయబద్ధంగా భూములు ఉన్నందున తమ భూములు అక్రమంగా ప్రవేశించిన వారిపై తాను కూడా పోలీసులకు ఫిర్యాదు చేయడం జరిగిందన్నారు. ఈ అంశానికి సంబంధిం చి పూర్తిస్థాయి సాక్షాధారాలను పోలీస్ అధికారులకు అందజేస్తామన్నారు. ఈ భూతగాదాల అంశంలో రాజకీయ అంశమే లేదని, కొందరు వ్యక్తులు పనిగట్టుకుని తన భూమిని కబ్జా చేయడానికి ఈ విధమైనటువంటి దాడులకు, ఆరోపణలకు పాల్పడుతున్నారని ఆయన విలేకరుల ముందు గోడు వెళ్ళబోసుకున్నారు. రైతునైన తనకు నా భూమిలో నేను వ్యవసాయం చేసుకునే హక్కు నాకు లేదా..? అని రైతు బాల్ రెడ్డి ప్రశ్నించారు. ఈ విలేకరుల సమావేశంలో కేసారం బాల్ రెడ్డి, రామకృష్ణారెడ్డి, జగాల్ రెడ్డి, ప్రవీణ్ రెడ్డి, హర్షిత్ తదితరులు పాల్గొన్నారు.

మీ పార్టీ రెండోసారి అధికారంలోకి రావడానికి ప్రజలకు ఇచ్చిన హామీలను

తొక్కి పెడితేనే మీ దొర కుటుంబాన్ని ఫామ్ హౌస్ కు పంపించారు

డోకూరి ప్రభాకర్ రెడ్డి తలకొండపల్లి మండల కాంగ్రెస్ పార్టీ అధ్యక్షుడు

తలకొండపల్లి మే 3 తెలంగాణ గీతం : గత ప్రభుత్వం ఎన్ని హామీలు ఇచ్చినది వాటిలో హామీలు నెరవేర్చినది ఒకసారి గుర్తుకు తెచ్చుకోండి. 1). దళితులకు మూడు ఎకరాల భూమి బోర్ వేయించి సాగు చేయిస్తామని చెప్పినారు. ఇది నెరవేర్చినారా 2) రెండు రైతు రుణమాఫీ లక్ష రూపాయలే మాఫీ చేస్తామని ఐదు సంవత్సరాలు గడిచిన మీరు మాపి చేసిన పైసలు మిత్తి కూడా సరిపోలేదు. 3) ప్రతి ఊర్లో డబల్ బెడ్ రూమ్ కట్టిస్తాము అని చెప్పినారు అవి ఎటు బాయ్ 4). ముస్లిం మైనార్టీలకు, ఎస్టీలకు 13 %శాతం రిజర్వేషన్ ఇస్తామన్నారు హామీని నెరవేర్చురా. 5).ఏనాడైనా రైతులకుసబ్సిడీ పరికరాలు ఇచ్చినరా,6) దళిత బంధు అన్నారు ఎవరికి ఇచ్చారు టిఆర్ఎస్ పార్టీలో ఉన్నవారికి ఇచ్చారు. పేద ప్రజలకు ఇచ్చిన రా 7) బీసీ బంధు మైనార్టీ బంధు అన్నారు అది కూడా టిఆర్ఎస్ పార్టీలో సభ్యత్వం

ఉన్నవారికి ఇచ్చారు. 8).పది సంవత్సరాలు అధికారంలో ఉండి అకాల వర్షాలకు ఈదురు గాలులకు వనగండ్ల వానలకు పంట నష్టపోయిన రైతులకు నష్టపరిహారం చెల్లించినరా 9).ధనిక రాష్ట్రం అప్పగిస్తే అప్పుల రాష్ట్రం చేసింది ఎవరు మీ పార్టీ కాదా ఆలోచించండి ప్రజలారా ఒకే సంవత్సరంలో అన్ని ఒకేసారి సాధ్యం కావు పది సంవత్సరాల్లో చేయ నివారు ఈరోజు ఎన్నో మాట్లాడుతున్నారు.మేము అడిగిన పై క్వశ్చన్ లకు జవాబు చెప్పే దమ్ముందా ఈరోజు మేము ఎన్నికల్లో ఇచ్చిన ప్రతి హామీని అమలు చేయడానికి అహర్నిశలు కృషి చేస్తున్నారు మా ముఖ్యమంత్రి రేవంత్ రెడ్డి అది మరిచి అధికారం పోయిన బాధలో కొంతమంది నాయకులకు ఈరోజు రైతులకు గుర్తుకొచ్చి అవాకులు చవాకులు మాట్లాడుతున్నారు కానీ మీరు అధికారంలో ఉన్నప్పుడు రైతులకు ఏం చేశారు ఒకసారి గతం గుర్తు తెచ్చుకోవాలని కోరుతున్నాను

పారిశుద్ధ కార్మికులకు ఎమ్మెల్యే బట్టలు పంపిణీ

పెద్దపల్లి : పెద్దపల్లి మున్సిపల్ కార్యాలయంలో శనివారం పారిశుద్ధ్య కార్మికులకు బట్టలు, ఈ.ఎస్.ఐ కార్డుల పంపిణీ చేశారు. ఈ సందర్భంగా ఎమ్మెల్యే విజయరమణ రావు మాట్లాడుతూ మే డే రోజు నిర్వహించాల్సిన ఈ కార్యక్రమం, అనివార్య కారణాలవల్ల ఈ రోజు అందించి నట్లు తెలిపారు. మేడే అంటే కార్మికులు హక్కుల కోసం పోరాడి సాధించుకున్న రోజని అన్నారు. పారిశుధ్య కార్మికులు కష్టపడి పని చేస్తున్నారని, వారి పని విధానాన్ని మెరుగుపరుచు కొని, విధులు నిర్వహించాల్సిన అవసరం ఎంతైనా ఉందన్నారు. ప్లాస్టిక్ కవర్లను, చెత్తను కొందరు పట్టణ ప్రజలు డ్రైనేజీలో, వ్యాపారులు రోడ్లపై వేస్తున్నారని దీనివల్ల పారిశుధ్య కార్మికులకు ఇబ్బంది అవుతుందని, వారు చేసే పని మనం కూడా చేస్తే వారి కష్టం విలువ తెలుస్తుందని పేర్కొన్నారు. మన పరిసర ప్రాంతాలను మనమే పరిశుభ్ర పరుచుకుంటూ చెత్తను డబ్బాలలో వేసి, మీ వద్దకు వచ్చే మున్సిపల్ సిబ్బందికి అందజేసి పట్టణ పరిశుభ్రతకు సహకరించాలని కోరారు. పెద్దపల్లి పట్టణంలో 25 కోట్ల 60 లక్షల రూపాయల అమృత్- 2 నిధులతో రెండు వాటర్ ట్యాంకులతో పాటు, పైప్ లైన్ల నిర్మాణం ద్వారా చివరి ప్రాంత ప్రజలకు ఈ నల్లా కనెక్షన్లు ఇచ్చే పనులు జరుగుతున్నాయని తెలిపారు. పట్టణంలో వేసవిలో మంచినీటి సమస్య తలెత్తకుండా వాటర్ మేనేజ్మెంట్ సిబ్బంది సమన్వయంతో పని చేయాలని సూచించారు. అర్హుల జాబితాలో పేరు ఉండి, ఇంటి స్థలం ఉన్న పారిశుధ్య కార్మికులందరికీ ఇందిరమ్మ ఇల్లు ఇప్పిస్తానని హామీ ఇచ్చారు. ఈ కార్యక్రమంలో పెద్దపల్లి మార్కెట్ చైర్మన్ ఈర్ల స్వరూప, మున్సిపల్ కమిషనర్ వెంకటేష్, మున్సిపల్ సిబ్బంది, మాజీ కౌన్సిలర్లు, ప్రజాప్రతినిధులు, కాంగ్రెస్ పార్టీ నాయకులు, కార్యకర్తలు తదితరులు పాల్గొన్నారు.

నాగారం మున్సిపల్ బీజేపీ శాఖ ఆధ్వర్యంలో ప్రధాని మోదీకి పాలాభిషేకం

మేడ్చల్ జిల్లా: కీసర 04 నాగారం మున్సిపల్ బీజేపీ శాఖ అధ్యక్షులు శ్రీ కొండబోయిన నాగరాజు యాదవ్ గారి ఆధ్వర్యంలో కేంద్ర ప్రభుత్వం ప్రవేశపెట్టబోతున్న జాతీయ జనగణన మరియు కులగణన (కాస్ట్ సెన్సస్)ను స్వాగతిస్తూ, గౌరవనీయ భారత ప్రధాని శ్రీ నరేంద్ర మోదీ గారికి పాలాభిషేకం కార్యక్రమం ఘనంగా నిర్వహించబడింది. ఈ కార్యక్రమానికి ముఖ్య అతిథిగా హాజరైన నాగారం మున్సిపల్ మాజీ చైర్మన్ శ్రీ కౌకుట్ల చంద్రారెడ్డి గారు మాట్లాడుతూ, జనగణనతో పాటు కులగణన ఆర్డినెన్స్‌ను కేంద్ర కాబినెట్ ఆమోదించిన నేపథ్యంలో ప్రధానమంత్రి మోదీ గారికి పాలాభిషేకం చేయడం ఒక గర్వకారణమైన విషయం అని అన్నారు. ప్రజల అభిప్రాయాలను, పరిస్థితులను తెలుసుకునే దిశగా కేంద్ర ప్రభుత్వం తీసుకుంటున్న ఈ నిర్ణయం అభినందనీయం అని కొనియాడారు. కాంగ్రెస్ పార్టీ పాలనలో 60 సంవత్సరాలుగా ఆలస్యం అయిన ఎన్నో పనులను మోదీ ప్రభుత్వం కేవలం పది సంవత్సరాల్లోనే పూర్తి చేసి చూపిందని పేర్కొన్నారు. "సబ్ కా సాథ్, సబ్ కా వికాస్, సబ్ కా విశ్వాస్" అనే నినాదంతో దేశ ప్రజల అభివృద్ధికి నిరంతరం కృషి చేస్తున్న బీజేపీ ప్రభుత్వం పట్ల ప్రజల విశ్వాసం పెరుగుతుందని చెప్పారు. ఈ సందర్భంగా, కులగణన అమలుతో ఓబీసీలకు విద్య, రాజకీయ మరియు ఆర్థిక రంగాల్లో మరింత అవకాశాలు కలుగుతాయని, వారు సమాజంలో మరింత ఎదుగుతారని ఆశాభావం వ్యక్తం చేశారు. ఈ కార్యక్రమంలో మాజీ జెడ్పిటిసి మునిగంటి సురేష్, జిల్లా కార్యదర్శి గణపురం శ్యామసుందర్ శర్మ, సీనియర్ నాయకులు జంగారెడ్డి, రవీందర్ రెడ్డి, పోతంశెట్టి వెంకటేశ్వరరావు, కర్ర వెంకటేశ్వర్, వోల్లాల శ్రీనివాస్ గౌడ్, జూపల్లి నరేష్, ఏనుగు మహేందర్ రెడ్డి, సురేందర్ రెడ్డి, సతీష్ రెడ్డి, టెస్లా శ్రీనివాస్ , రాజశేఖర్, భరత ముదిరాజ్, మధు గౌడ్, శ్రీకాంత్ గౌడ్, సంజయ్ తదితరులు పాల్గొన్నారు

16వసారి లయన్స్ క్లబ్ ఆఫ్ ఆమనగల్లు పిఆర్వోగా ఎంఏ పాషా ఏకగ్రీవ ఎన్నిక

ఆమనగల్లు మే 3ట తెలంగాణ గీతం : లయన్స్ క్లబ్ ఆఫ్ ఆమనగల్లు 2009 -10 నుండి 2025 - 26 సంవత్సరం గాను క్లబ్ పిఆర్వోగా వరుసగా 16వ సారి ఎంఏ పాషా ఏకగ్రీవంగా ఎన్నికయ్యారు. క్లబ్బు చేపట్టే సేవా కార్యక్రమాలపై విస్తృత పరిచినందుకు ఆయన ఈ ఎన్నిక ఏకగ్రీవైంది. రాష్ట్రస్థాయిలో జిల్లా స్థాయిలో ఎన్నో అవార్డులు పిఆర్వోగా ఆయన సొంతం చేసుకున్నారు . లయన్స్ క్లబ్ ద్వారా చేపట్టే ఉచిత కంటి, వైద్య, ఆరోగ్య శిబిరాలను ప్రజల్లోకి తీసుకెళ్లి లయన్స్ క్లబ్ సేవలు అందించడమే పేదలకు అందించే లక్ష్యంగా కృషి చేసినట్లు పాషా తెలిపారు. పిఆర్ఓ పాషా మాట్లాడుతూ తమపై నమ్మకం ఉంచి అవకాశాన్ని కల్పించిన లయన్స్ క్లబ్ మాజీ గవర్నర్ జి చెన్న కిషన్ రెడ్డిగారికి , ఎల్సి ఎఫ్ ఏరియా లీడర్ సందడి నరేందర్ రెడ్డి , రామ్ రెడ్డి లయన్స్ ఐ హాస్పిటల్ చైర్మన్ డాక్టర్ వి దామోదర్ రెడ్డి ,మాజీ గవర్నర్ జూలూరి రమేష్ బాబు లైన్స్ క్లబ్ అడ్మినిస్ట్రేటర్ వీర బొమ్మ బిక్షపతి క్లబ్ పూర్వ అధ్యక్షులు , క్లబ్ సభ్యులకు కృతజ్ఞతలు తెలిపారు.

పదవ తరగతి లో మండల టాపర్గా వచ్చిన మునవర్ సుల్తానాను సన్మానించిన వెల్జాల్ జామె మస్జిద్ అధ్యక్షు లు ఎం. ఏ.సయిద్

వెల్జల్ మే3 ట తెలంగాణ గీతం : రంగారెడ్డి జిల్లా తలకొండపల్లి మండలం వెల్జాల్ గ్రామ వాస్తవ్యులు ఎండి అహ్మద్ కూతురు మునవర్ సుల్తానా గ్రామంలోని విజేత హైస్కూల్ లో చదివి పదో తరగతిలో 570 మార్కులతో మండల టాపరుగా వచ్చిన సందర్భంగా జామే మస్జిద్ కమిటీ ఆధ్వర్యంలో పూలమాల, శాలువాతో సన్మానించి మిఠాయిలు తినిపించి శుభాకాంక్షలు తెలియజేసిన కమిటీ అధ్యక్షులు ఎంఏ సయిద్ ఈ సందర్భంగా వారు మాట్లాడుతూ భవిష్యత్తులో కూడా ఉన్నత చదువులు చదివి కన్న తల్లిదండ్రులను, చదువుకున్న పాఠశాలకు, గ్రామానికి మంచి పేరు తేవాలని ఆశీర్వదించడం జరిగింది ఈ కార్యక్రమంలో జిల్లా పరిషత్ మాజీ కోఆప్షన్ సభ్యులు ముజీబుర్ రహ్మాన్ మాజీ ఉపసర్పంచ్ అజీజ్ మండల కాంగ్రెస్ మైనార్టీ సెల్ అధ్యక్షులు ఎండి ఆరిఫ్, మౌలానా కరీం షా ఖాద్రి, గ్రామ ముస్లింలు, ఎండి మన్నాన్, గులాం హుస్సేన్, ఎం.డి.రవుఫ్, యూసుఫ్ , నయ్యూమ్, ఖాజా మైనద్దీన్, రషీద్, ఇర్ఫాన్, ఇస్మాయిల్, రిజ్వాన్ తదితరులు పాల్గొన్నారు

అకాల వర్షాలకు రైతుల విలవిల..... రోడ్డు ఎక్కిన అన్నదాతలు?

వనపర్తి : రాత్రి కురిసిన వర్షాలకు తడిసిన ధాన్యాన్ని మార్కెట్ యార్డ్ నందు పరిశీలించి ప్రభుత్వం ధాన్యాని కొనుగోలు చేసేవరకు పోరాడుతామని బి.ఆర్.ఎస్ నాయకులు రైతులను ఓదార్చారు. ఈ సందర్భంగా జిల్లా అధ్యక్షులు గట్టు యాదవ్ వాకిటి శ్రీధర్,పి.రమేష్ గౌడ్,మార్కు ఫెడ్ డైరెక్టర్ విజయ్ కుమార్,పి.ఏ.సి.ఎస్ అధ్యక్షులు వెంకట్రావ్,రఘువర్ధన్ రెడ్డి మాట్లాడుతూ గత నెల రోజుల క్రితం వచ్చిన ధాన్యాని గన్ని బ్యాగులు లేవని,ట్రాన్స్పోర్ట్ లేదని నేటి వరకు కొనుగోళ్లు చేయకపోవడం వల్ల 30వేల బస్తాలు నీటి పాలు అయినాయని ఇది ప్రభుత్వ నిర్లక్ష్యానికి పరాకాష్ట అని దుయ్యబట్టారు. ఈ యాసంగిలో 75లక్షల బస్తాలు మార్కెట్ యార్డ్ కు వస్తాయని అంచనా ఉన్నా పర్యవేక్షణ లేక రైతులను ఈ ప్రభుత్వం నట్టేట మంచిదని విమర్శించారు. రైతులతో కలసి దాదాపు గంటసేపు రాస్తారోకో చేసి వాహనాలను స్తంభింపజేసి తమ నిరసన తెలిపారు.